

**RED CENTINELA VIGILANCIA DE INFECCIÓN RESPIRATORIA AGUDA
LA RIOJA.TEMPORADA 2021-2022. SEMANA 19/2022**

Número de casos notificados en la semana	296
Tasa de incidencia semanal (por cien mil habitantes)	998,85

Tasas de incidencia semanal IRAs. Detecciones no centinela de Gripe y Virus Respiratorio Sincitial.
Red Centinela La Rioja TEMPORADA 2021-2022

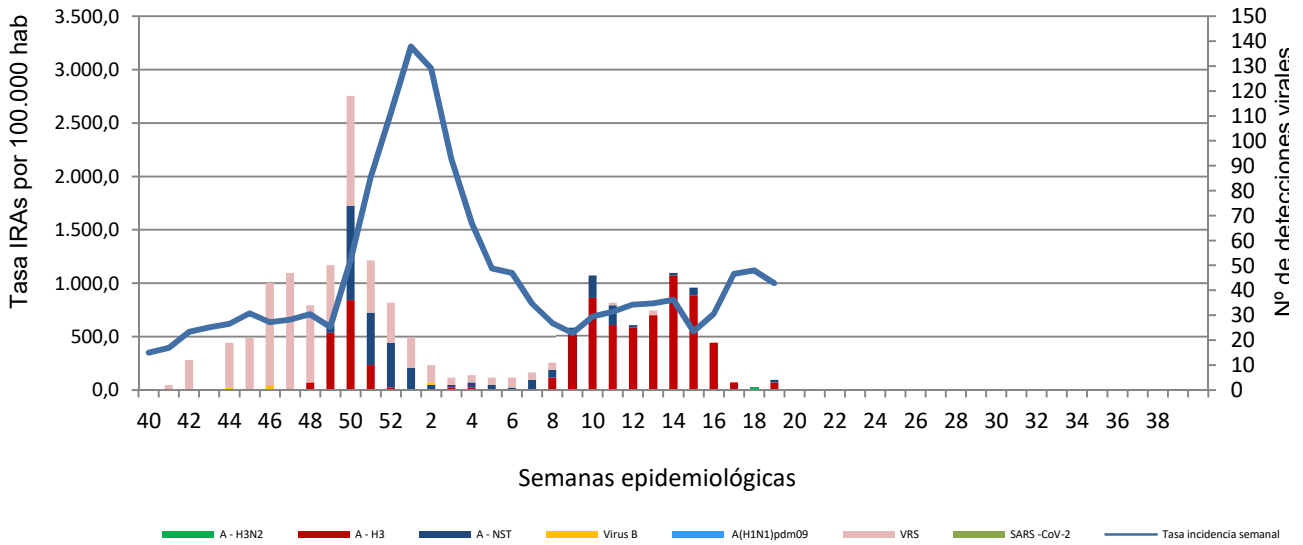

Tasas de incidencia semanal IRAs por grupo de edad.
Red Centinela La Rioja TEMPORADA 2021-2022

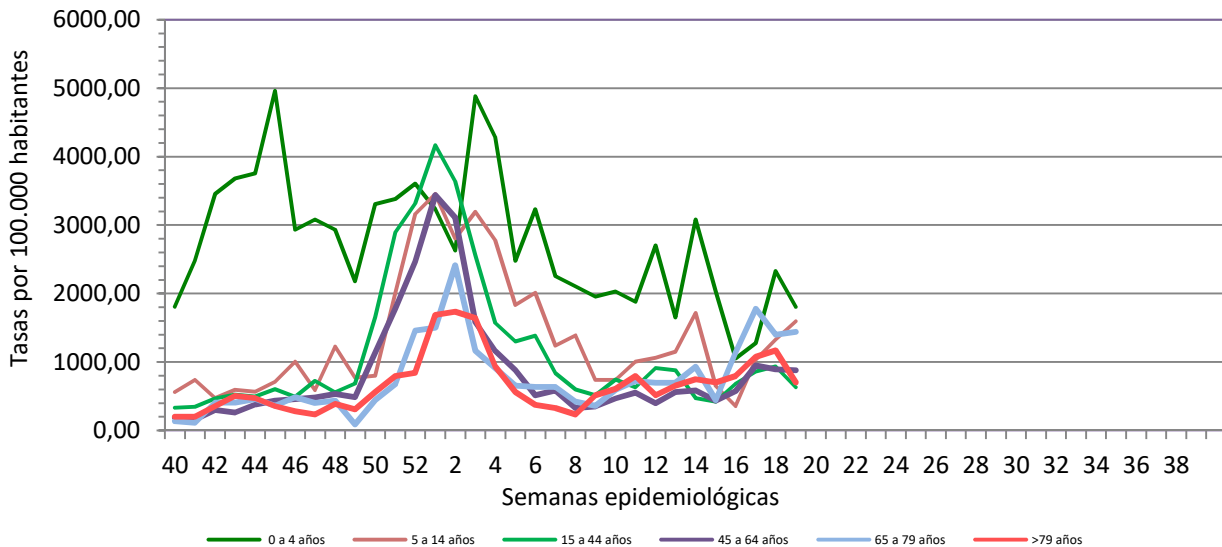

VIGILANCIA DE INFECCIÓN RESPIRATORIA AGUDA GRAVE. SEMANA 19/2022

Número de casos IRAG notificados en la semana	64
Población semanal cubierta	239130
Tasa de incidencia semanal (por cien mil habitantes)	26,76

Tasas de incidencia semanal IRAG por grupo de edad.
Red Centinela La Rioja TEMPORADA 2021-2022

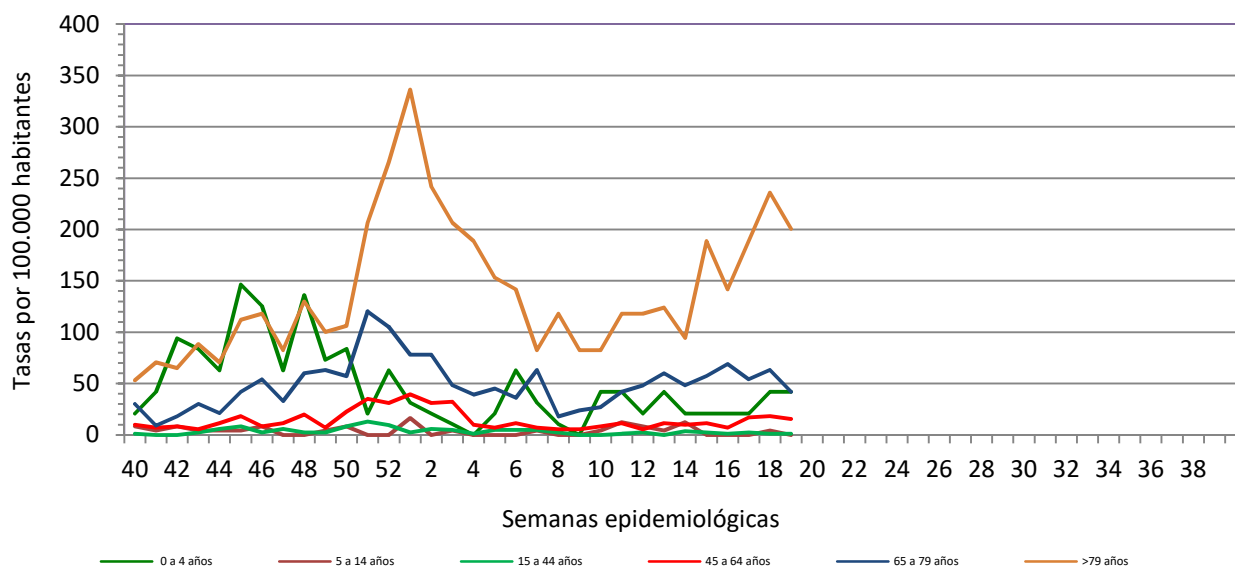

Tasas de incidencia semanal IRAG por sexo
Red Centinela La Rioja TEMPORADA 2021-2022

